JUVENTUS F.C. S.p.A. - CITTÀ DI TORINO

PROGETTO CONTINASSA JUVENTUS

JUVENTUS F.C. S.p.A. - CITTÀ DI TORINO

PROGETTO CONTINASSA JUVENTUS

INQUADRAMENTO GENERALE



AREA CONTINASSA
260.000 mq

di cui:

aree private	150.000 mq
aree pubbliche	110.000 mq

AREA JUVENTUS STADIUM
356.000 mq

di cui:

area nuovo stadio	142.000 mq
area commerciale	61.000 mq
aree pubbliche	153.000 mq

JUVENTUS F.C. S.p.A. - CITTÀ DI TORINO

PROGETTO CONTINASSA JUVENTUS

DOCUMENTAZIONE FOTOGRAFICA CASCINA CONTINASSA











JUVENTUS F.C. S.p.A. - CITTÀ DI TORINO

PROGETTO CONTINASSA JUVENTUS

PLANIMETRIA GENERALE DELLA PROPOSTA PROGETTUALE

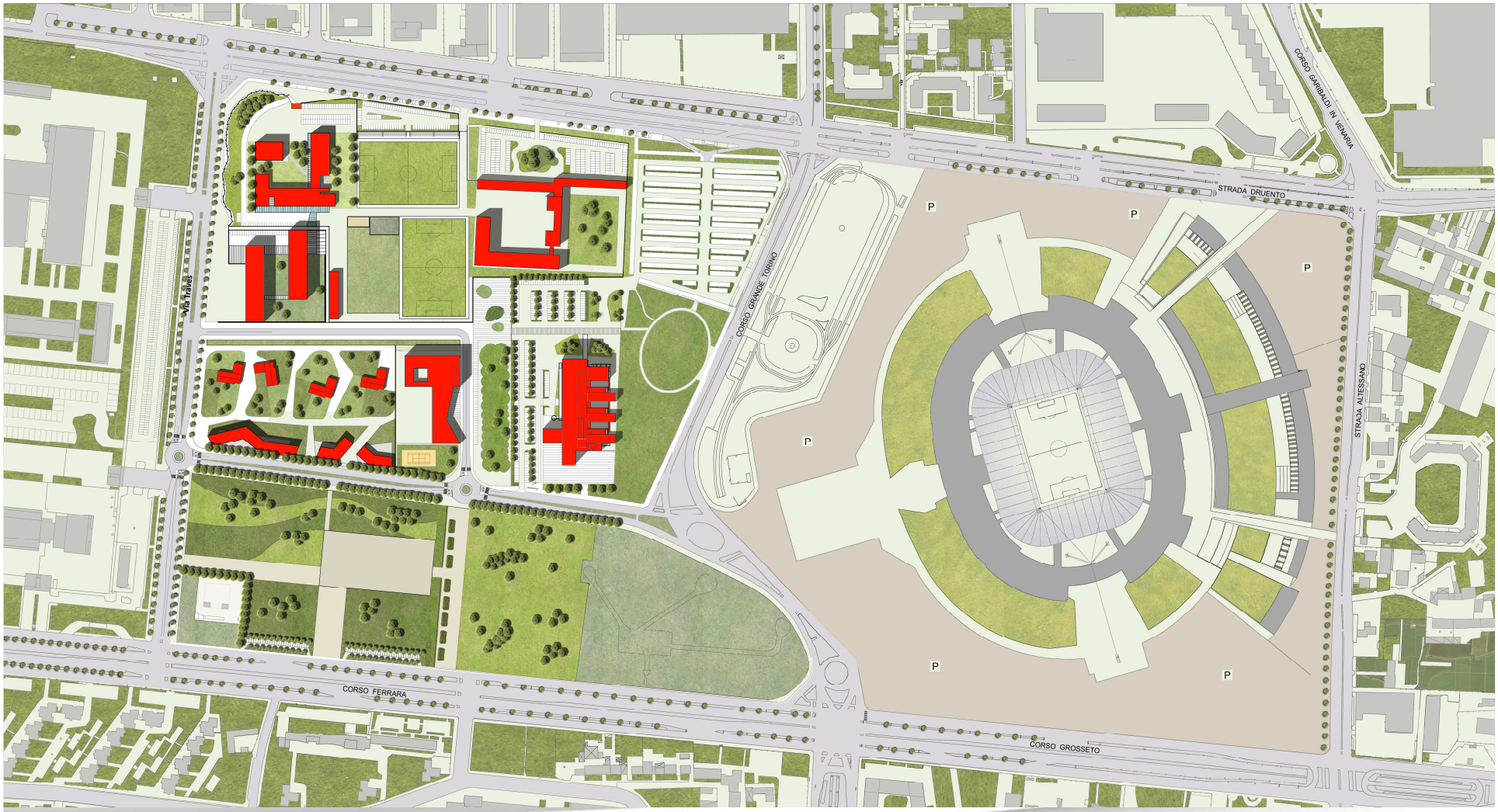

JUVENTUS F.C. S.p.A. - CITTÀ DI TORINO

PROGETTO CONTINASSA JUVENTUS

PLANIMETRIA DI PROGETTO

JUVENTUS TRAINING CENTER

ALBERGO

RESIDENZE

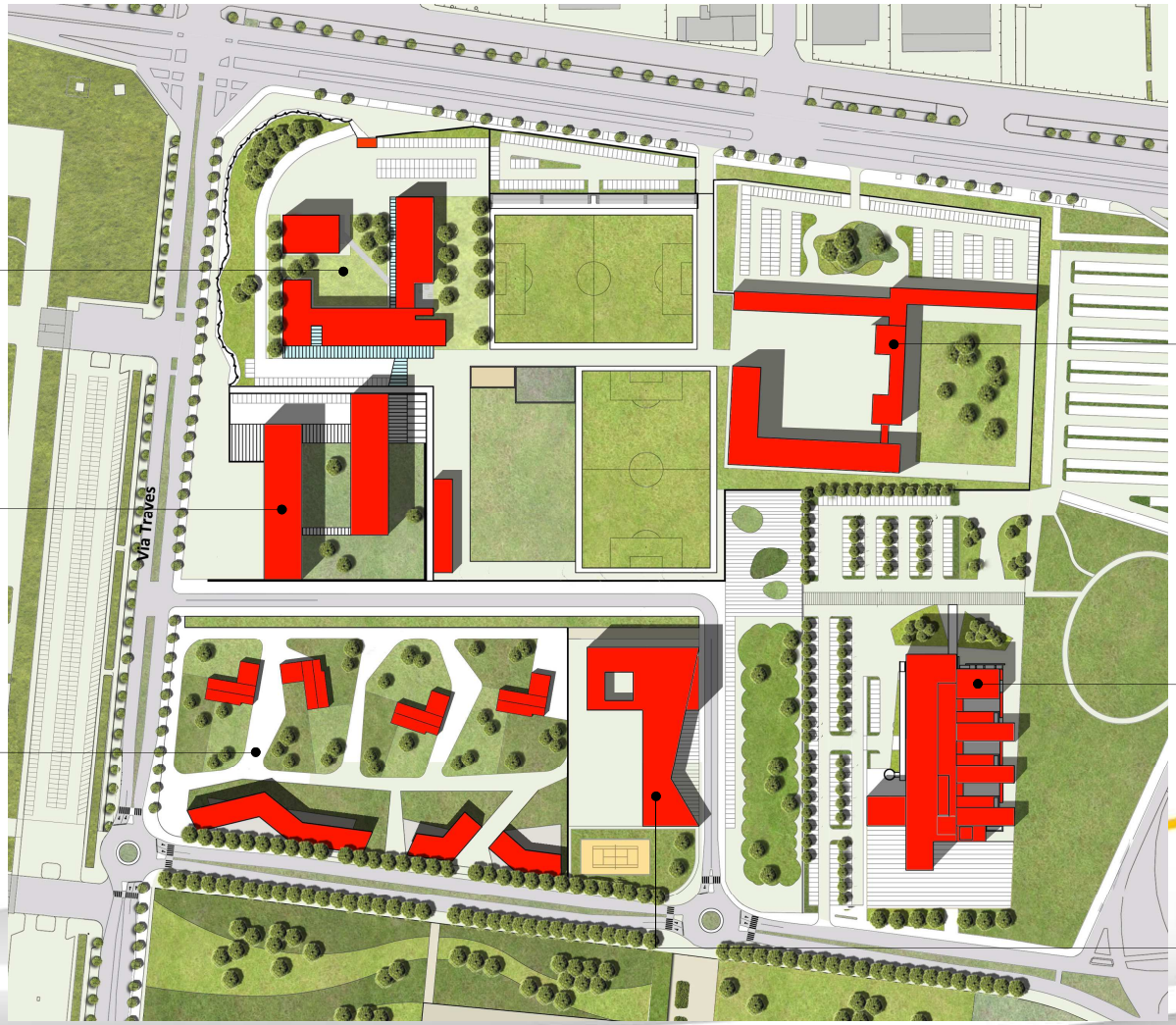

SEDE SOCIALE JUVENTUS

MULTISALA

WELLNESS

JUVENTUS F.C. S.p.A. - CITTÀ DI TORINO

PROGETTO CONTINASSA JUVENTUS

VISTA GENERALE



JUVENTUS F.C. S.p.A. - CITTÀ DI TORINO

PROGETTO CONTINASSA JUVENTUS

VISTE DI PROGETTO

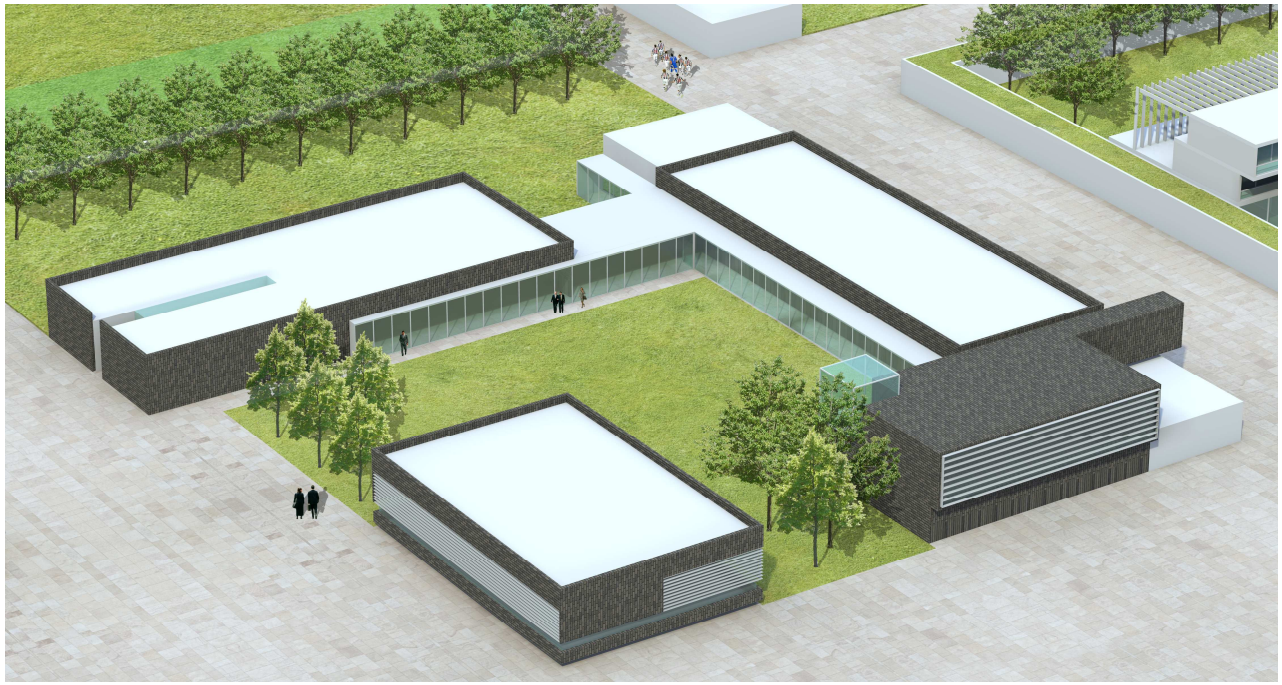

JUVENTUS TRAINING CENTER



SEDE SOCIALE JUVENTUS F.C.
CASCINA CONTINASSA

JUVENTUS F.C. S.p.A. - CITTÀ DI TORINO

PROGETTO CONTINASSA JUVENTUS

CINEMA MULTISALA



