

**Agenzia delle Entrate  
CATASTO FABBRICATI  
Ufficio Provinciale di  
Torino**

Dichiarazione protocollo n. TO0233579 del 04/09/2023

Comune di Torino

Via Albenga

civ. 22

Identificativi Catastali:

Sezione:

Foglio: 1423

Particella: 236

Subalterno: 398

Compilata da:

Alano Claudio

Iscritto all'albo:

Geometra Dipendente Pubblico

Prov.

N.

Planimetria

Scheda n. 1

Scala 1:200

PIANO NONO (10° f.t.)

H = 3,00 m

SOTTOSTANTE CORTILE COMUNE

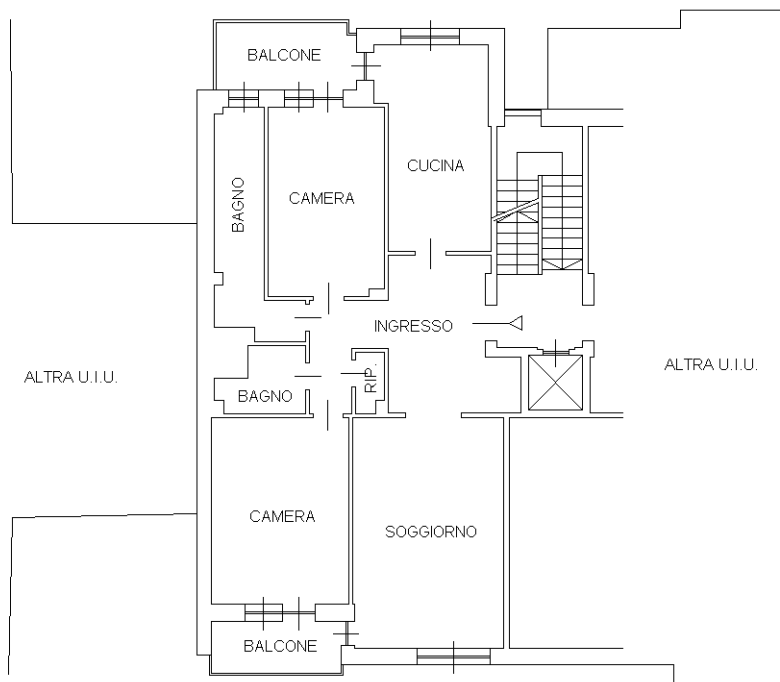

ALTRA U.I.U.

ALTRA U.I.U.

SOTTOSTANTE CORTILE COMUNE LATO VIA ALBENGA

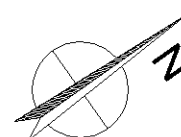

Catasto dei Fabbricati - Situazione al 12/09/2023 - Comune di TORINO(L219) - < Foglio 1423 - Particella 236 - Subaltermo 398 >  
VIA ALBENGA n. 22 Piano 9

Ultima planimetria in atti

**Agenzia delle Entrate  
CATASTO FABBRICATI  
Ufficio Provinciale di  
Torino**

Dichiarazione protocollo n. TO0233579 del 04/09/2023

Comune di Torino

Via Albenga

civ. 22

Identificativi Catastali:

Sezione:

Foglio: 1423

Particella: 236

Subalterno: 399

Compilata da:

Alano Claudio

Iscritto all'albo:

Geometra Dipendente Pubblico

Prov.

N.

Planimetria

Scheda n. 1

Scala 1:200

**PIANO INTERRATO S1**

H = 2,30 m

TERRAPIENO SU CORTILE COMUNE

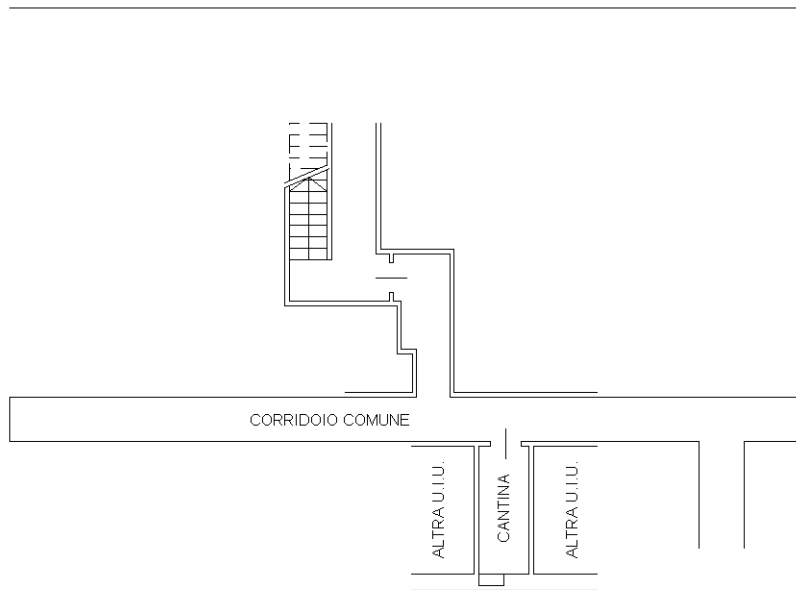

TERRAPIENO SU CORTILE COMUNE LATO VIA ALBENGA

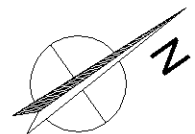

Catasto dei Fabbricati - Situazione al 12/09/2023 - Comune di TORINO(L219) - < Foglio 1423 - Particella 236 - Subalterno 399 >  
VIA ALBENGA n. 22 Piano S1

Ultima planimetria in atti