

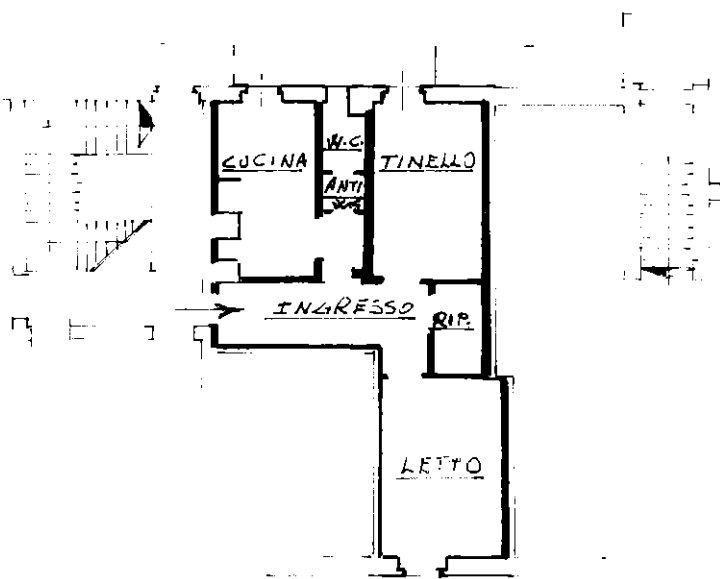

Planimetria di u.i.u. in Comune di TORINO via MANZONI civ. 2

PIANTA PIANO QUARTO
H = 2.85

ESTRATTO DI MAPPAN. C.T.
COMUNE DI TORINO
F. 1220 Num. 30
SCALA 1:4000



ORIENTAMENTO

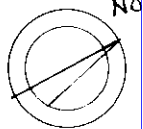

SCALA DI 1:20

nome: STUDIO PROGRESSUS & ASSOCIATI S.p.A. - P.V.

Dichiarazione di N.C.
Ultima planimetria da invariazione

Compilata da A. P. BILLORE
(Titolo, cognome e nome)
M. M. ... F. ...

RISERVATO ALL'UFFICIO

Data presentazione: 15/07/1997, Data: 01/12/2022, n. T109017, Richiedente:
Totale schede: 25 sub: 48

iscritto all'albo dei ...
della provincia di TORINO n. 3237
data 2/6/97 firma

mapa 01
Catasto dei Fabbricati - Situazione al 01/12/2022 - Comune di TORINO(L219) - < Foglio 1220 - Particella 30 - Subalterno 48 >
VIA MANZONI-ALESSANDRO n. 2 - Scala A Piano 4