

28



Lire
20

NUOVO CATASTO EDILIZIO URBANO

(R. DECRETO-LEGGE 13 APRILE 1939, N. 652)

Planimetria dell'immobile situato nel Comune di TORINO Via C. 50 G. CESARE 38

Ditta S.p.A. A.G.I.U.R.

Allegata alla dichiarazione presentata all'Ufficio Tecnico Erariale di TORINO

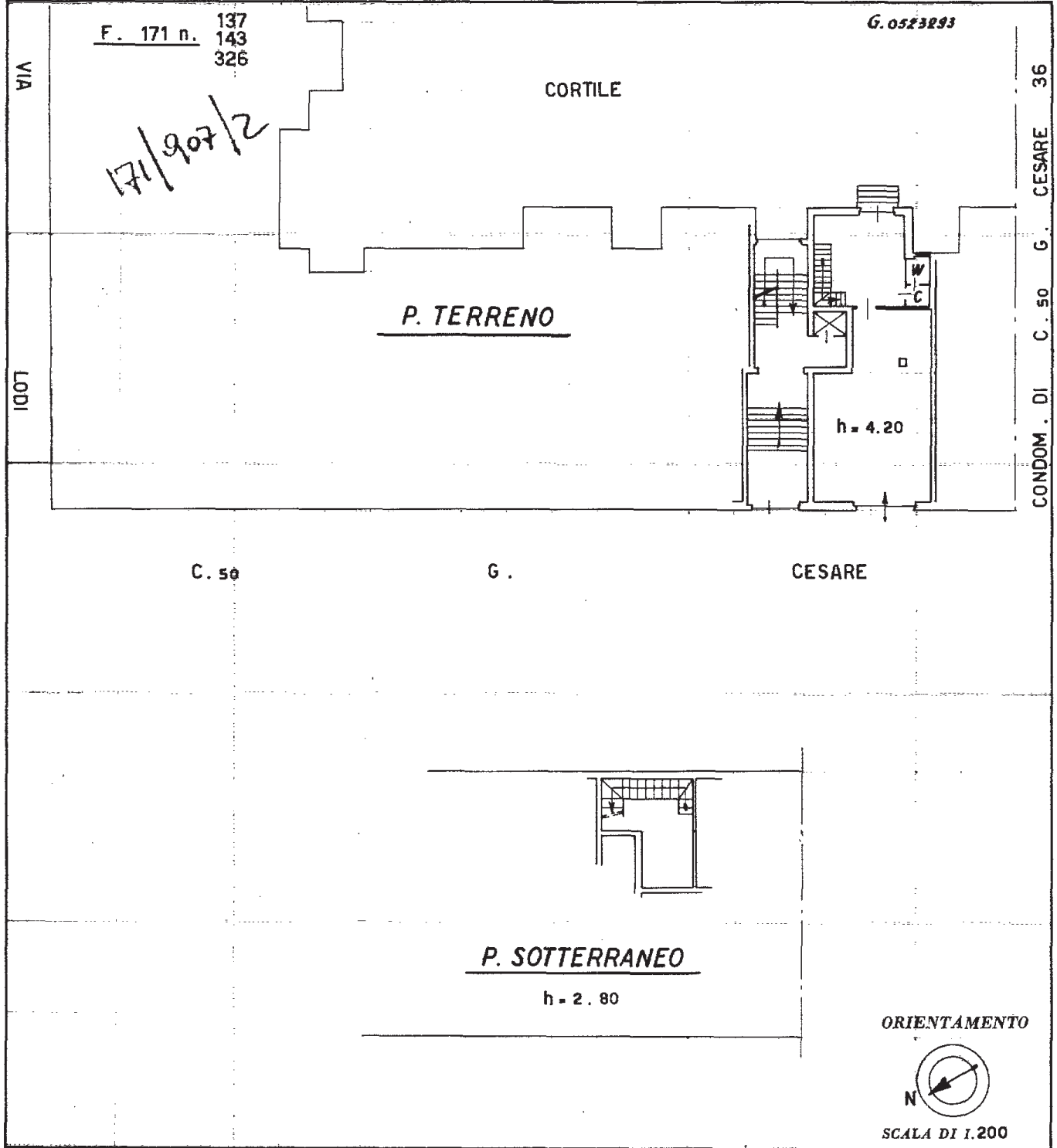

SPAZIO RISERVATO PER LE ANNOTAZIONI D'UFFICIO

DATA
PROT. N° 39/2629

Compilata dal G. GIOVANNI BIASSONI
(Titolo, nome e cognome del tecnico)

Iscritto all'Albo de GEOMETRI
della Provincia di TORINO

DATA 1 - 9 - 1960

Firma: [Signature]