



MINISTERO DELLE FINANZE
DIREZIONE GENERALE DEL CATASTO E DEI SERVIZI TECNICI ERARIALI

ACCERTAMENTO GENERALE DELLA PROPRIETA' IMMOBILIARE URBANA

(R. DECRETO LEGGE 13 APRILE 1939 - XVII N°652)

Planimetria degli immobili urbani denunciati con la Scheda N° 6973208
Comune TORINO Ditta "CITTA' di TORINO"
Via ~~Garibaldi~~ Milano N°1

Segnare cognome, nome, paternità del solo primo intestatario

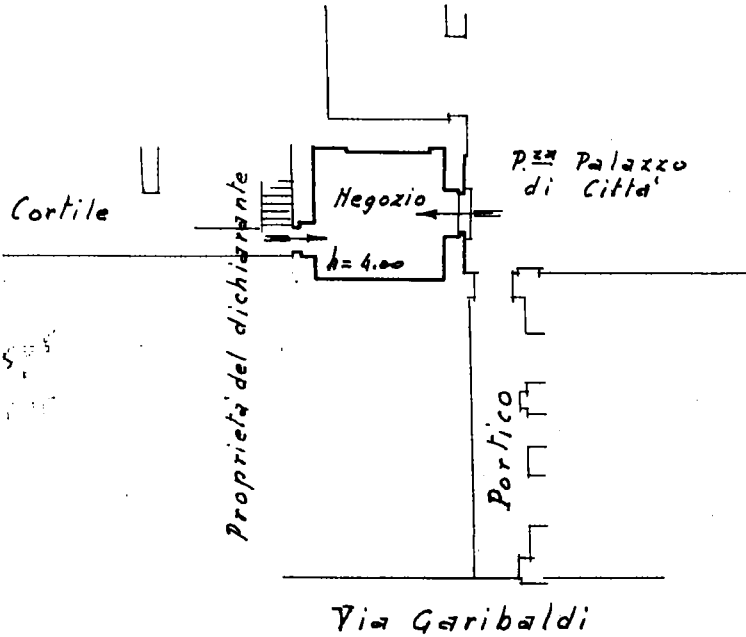

ACCERTAMENTO GENERALE DELLA PROPRIETA' IMMOBILIARE URBANA
R.D.L. 13 aprile 1939 - XVII, n. 652

COMUNE di Torino

Talloncino di riscontro DELLA SCHEDA NUMERO **6973208**

AVVERTENZA: Il presente talloncino deve essere compilato a cura del dichiarante sulla planimetria (riproducente la unità immobiliare denunciata con la presente scheda) da presentarsi ai sensi dell'articolo 7 del R.D.L. 13 aprile 1939 - XVII, n. 652.

P.T.

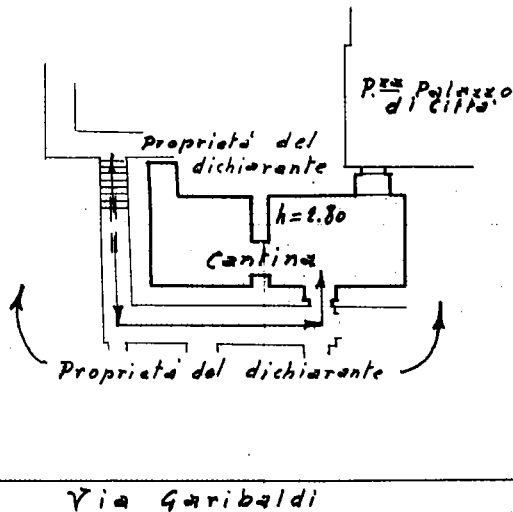

1° P. int.

ORIENTAMENTO



SCALA di 1:200

Compilata dal dichiarante

(titolo, nome e cognome del Tecnico)

U. Capo Divisione VII
scritto all'Arbo di
della Provincia di

Data 30 APR 1940

Firma *[Signature]*

Ultima planimetria in atti