

**Agenzia delle Entrate  
CATASTO FABBRICATI  
Ufficio Provinciale di  
Torino**

Dichiarazione protocollo n. TO0556500 del 17/12/2014

Planimetria di u.i.u. in Comune di Torino

Via Garibaldi Giuseppe

civ. 14/G

Identificativi Catastali:

Sezione:  
Foglio: 1245  
Particella: 121  
Subalterno: 23

Compilata da:  
Berlese Ezio  
Iscritto all'albo:  
Geometri

Prov. Treviso

N. 02107

Scheda n. 1

Scala 1:200

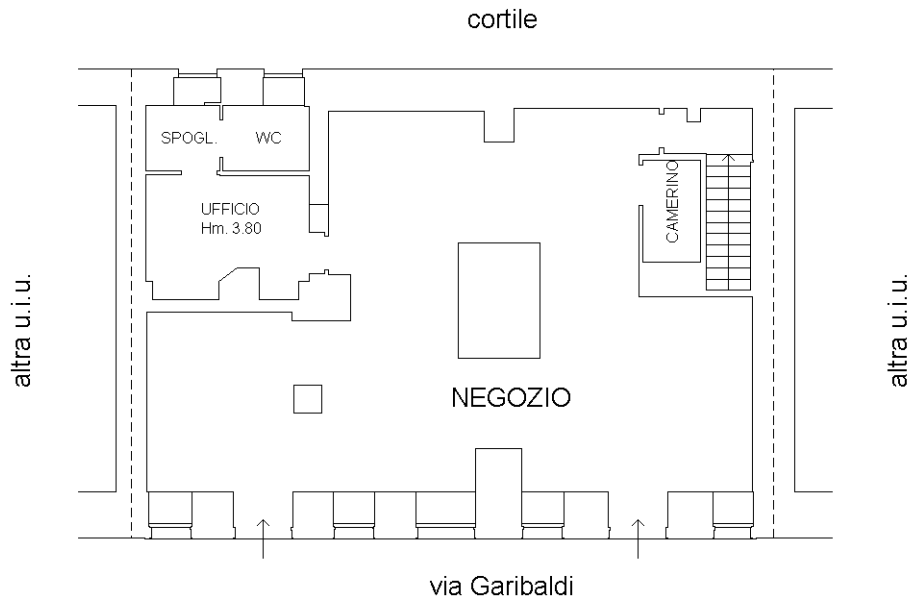

**PIANO TERRA H. 2.75**

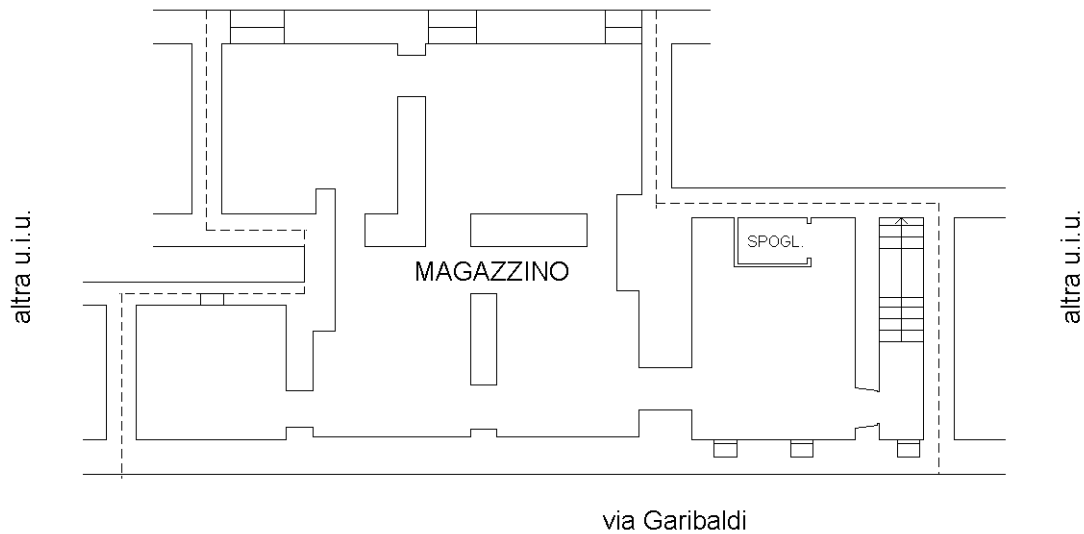

**PRIMO PIANO SOTTOSTRADA Hm. 2.95**

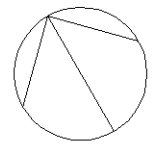

Ultima planimetria in atti