

3965

MODULARIO
F. reg. unid. 497



MINISTERO DELLE FINANZE
DIREZIONE GENERALE DEL CATASTO E DEI SS.TT.EE.
CATASTO EDILIZIO URBANO (RDL 13-4-1939, n. 852)

MOD. 100 (CEU)

LIRE
250

Planimetria di u.i.u. in Comune di TORINO via Lanino ang. v. Mameli civ. 1

Piano terreno

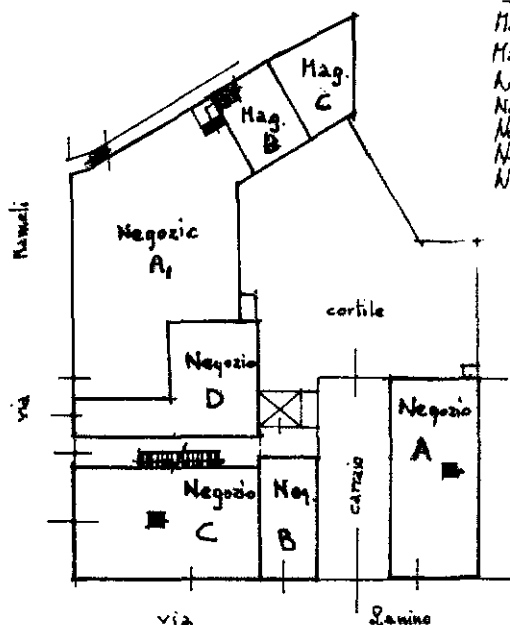

Piano primo

Piano terreno

- Magazzino B, sub.....
- Magazzino C, sub.....
- Negozi A, sub.....
- Negozi B, sub.....
- Negozi C, sub.....
- Negozi D, sub.....
- Negozi A, sub.....

Piano primo

- Alloggio E, sub.....
- Alloggio F, sub.....
- Alloggio G, sub.....
- Alloggio H, sub.....
- Alloggio D, sub.....

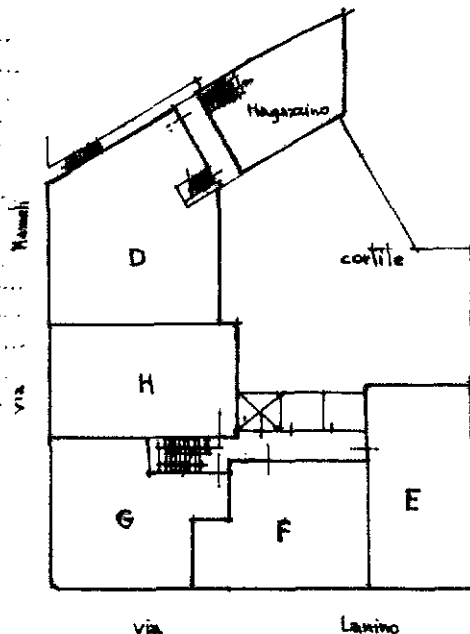

Piano secondo

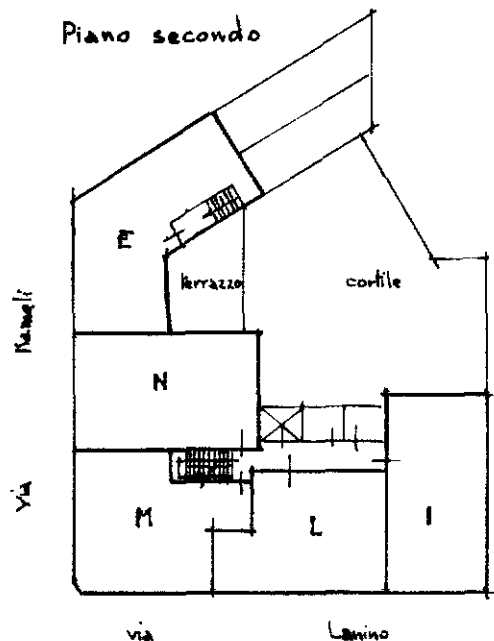

Piano terzo

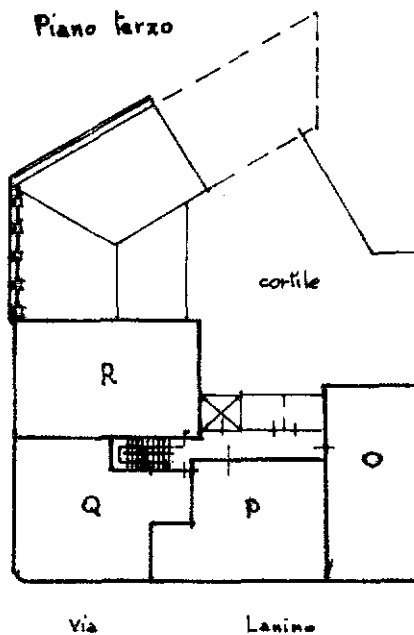

Piano secondo

- Alloggio I, sub.....
- Alloggio E, sub.....
- Alloggio M, sub.....
- Alloggio N, sub.....
- Alloggio E, sub.....

Piano terzo

- Alloggio O, sub.....
- Alloggio P, sub.....
- Alloggio Q, sub.....
- Alloggio R, sub.....

ORIENTAMENTO



SCALA DI 1:500

Foglio: 1217 - Particella: 12 - Elaborato planimetrico >

Dichiarazione di N.C.
 Denuncia di variazioni

Compilata dal Arch. Cataldo Schinardi
 (Titolo, cognome e nome)

RISERVATO ALL'UFFICIO

Data presentazione: 18/07/1990 - Data: 24/11/2017 - n. T56617 - Richiedente: Telematico
 Totale schede: 1 - Formato di acquisizione: A4(210x297) - Formato stampa richiesto: A4(210x297) - Fattore di scala non utilizzabile

Identificativi catastali:
 n. 54 sub.
52

iscritto all'albo de
 della provincia di n.
 data Firma Schinardi

019829 - 13 LUG 90