

**Agenzia delle Entrate
CATASTO FABBRICATI
Ufficio Provinciale di
Torino**

Dichiarazione protocollo n. TO0227922 del 24/08/2023

Comune di Torino

Via Cernaia

civ. 28

Identificativi Catastali:

Sezione:

Foglio: 1220

Particella: 212

Subalterno: 233

Compilata da:

Alano Claudio

Iscritto all'albo:

Geometra Dipendente Pubblico

Prov.

N.

Planimetria

Scheda n. 1

Scala 1:200

**PIANO QUARTO
(5° F.T.)** Hm=3,00 m.

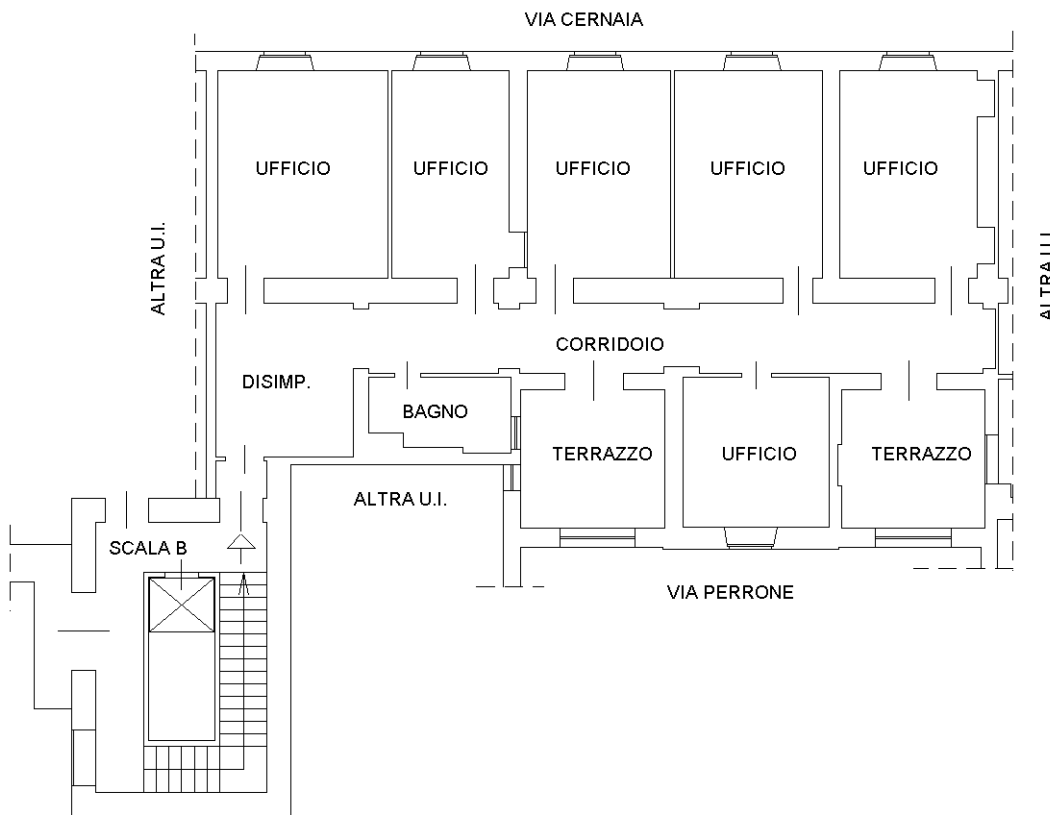

Catasto dei Fabbricati - Situazione al 07/03/2025 - Comune di TORINO(L.219) - < Foglio 1220 - Particella 212 - Subalterno 233 >
VIA CERNAIA n. 28 Scala B Piano 4

Ultima planimetria in atti