

**Agenzia delle Entrate  
CATASTO FABBRICATI  
Ufficio Provinciale di  
Torino**

Dichiarazione protocollo n. TO0178489 del 13/08/2019

Comune di Torino

Via Stradella

civ. 173

Identificativi Catastali:

Sezione:

Foglio: 1109

Particella: 605

Subalterno: 3

Compilata da:

Botta Romina

Iscritto all'albo:

Architetti

Prov. Torino

N. 07627

Planimetria

Scheda n. 1

Scala 1:200

**PIANO TERRENO**

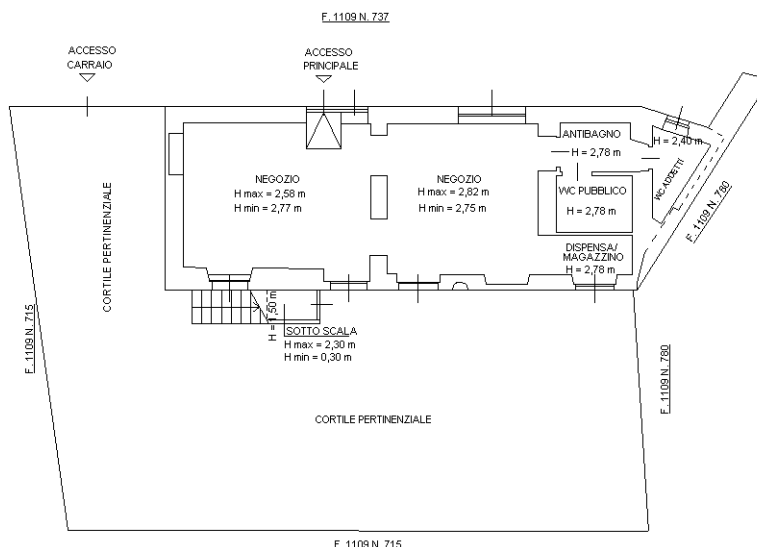

**PIANO PRIMO**

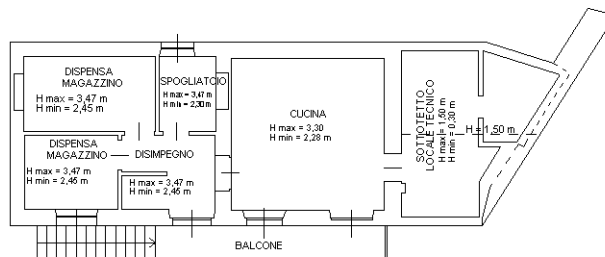

Catasto dei Fabbricati - Situazione al 12/02/2025 - Comune di TORINO(L219) - < Foglio 1109 - Particella 605 - Subalterno 3 >  
VIA STRADELLA n. 173 Piano T-1

Ultima planimetria in atti

Data: 12/02/2025 - n. T415365 - Richiedente:

Totale schede: 1 - Formato di acquisizione: A4(210x297) - Formato stampa richiesto: A4(210x297)