

MODULARIO  
F. rig. rend. 487



MINISTERO DELLE FINANZE  
DIPARTIMENTO DEL TERRITORIO

2593

MOD. BN (CEU)

179

**CATASTO EDILIZIO URBANO** (RDL 13-4-1939, n. 652)

LIRE  
500

Planimetria di u.i.u. in Comune di TORINO

via GERDIL

civ. 7

PIANO INTERRATO

H.c. 250

H.i. 2.30

sub 74/4

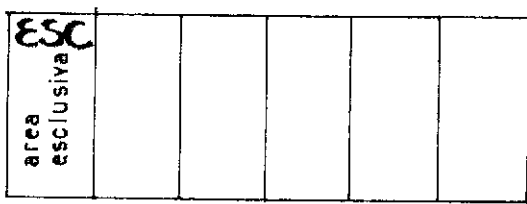
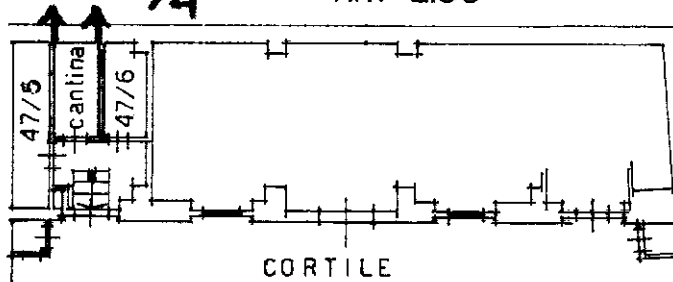

PIANO TERRENO

H 300

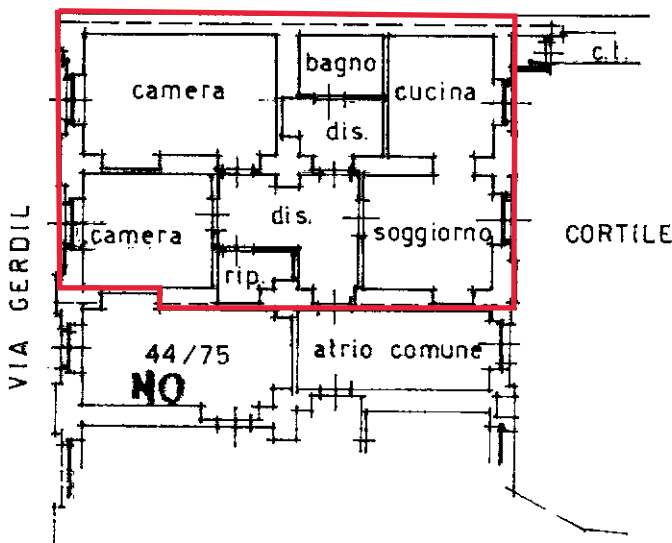

ORIENTAMENTO



SCALA DI 1:200

Dichiarazione di N.C.   
Denuncia di variazione

Compilata dal **GEOMETRA**

(Titolo, cognome e nome)  
**BOETTO DONATO**

RISERVATO ALL'UFFICIO

Iscritto all'albo dei **GEOMETRI**

del n. **7096** della provincia di **TORINO**

data **15/07/2025** Firma **[Signature]**

Ultima planimetria in atti **identificativi catastali**

F. **206**

n. **44** sub **74**

data **15/07/2025**

Data presentazione: 22/03/1996 - Data: 15/07/2025 - n. T296210 - Richiedente: **BOETTO DONATO**

Totale schede: **1** - Formato di acquisizione: **A4(210x297)** - Formato stampa richiesta: **A4(210x297)**

H 1 3 5 1 2 2 MAR. 1996

Catasto dei fabbricati - Situazione al 15/07/2025 - Comune di TORINO(L219) - < Foglio 1218 - Particella 43 - Subalerno 74 > - Uiu graffiata VIA GERDIL, SIGISMONDO n. 7 Piano S1-T