

1619

MODULARIO
F. rig. rend. 487



MINISTERO DELLE FINANZE

MOD. B (Nuovo Catasto Edilizio Urbano)

DIREZIONE GENERALE DEL CATASTO E DEI SERVIZI TECNICI ERARIALI

Lire
200

35/1 DA NUOVO CATASTO EDILIZIO URBANO

(R. DECRETO-LEGGE 15 APRILE 1958, N. 652)

Planimetria dell'immobile situato nel Comune di TORINO Via Pizza Massaua

Ditta PROVINCIA DI TORINO

Allegata alla dichiarazione presentata all'Ufficio Tecnico Erariale di TORINO

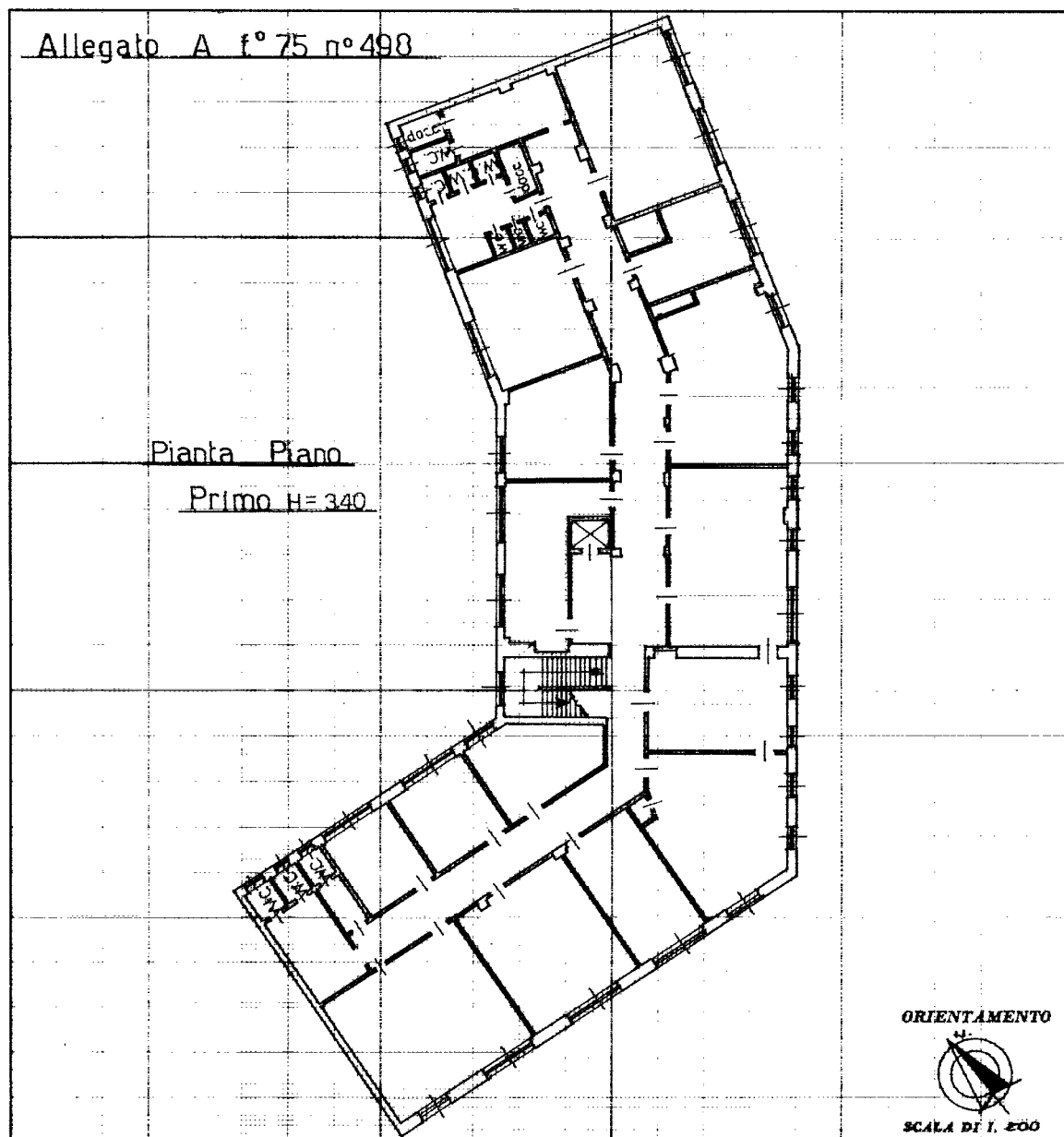

SPAZIO RISERVATO PER LE ANNOTAZIONI D'UFFICIO

DATA
PROT. N°

25 MAR. 1987
6154

ID Prov. V 6154/87

Compilata dal geom.
(Titolo, nome e cognome del tecnico)

PIERO RICCIARDI

Iscritto all'Albo dei Geometri
della Provincia di Torino

DATA 27/01/1987

Firma:

[Handwritten signature]

1615

MODULARIO
F. - rig. rend. - 497



MINISTERO DELLE FINANZE

DIREZIONE GENERALE DEL CATASTO E DEI SERVIZI TECNICI ERARIALI

MOD. B (Nuovo Catasto Edilizio Urbano)

Lire
200

35/2 NUOVO CATASTO EDILIZIO URBANO

(R. DECRETO-LEGGE 13 APRILE 1989, N. 652)

Planimetria dell'immobile situato nel Comune di TORINO Via Pizza Massaua

Ditta PROVINCIA DI TORINO

Allegata alla dichiarazione presentata all'Ufficio Tecnico Erariale di TORINO

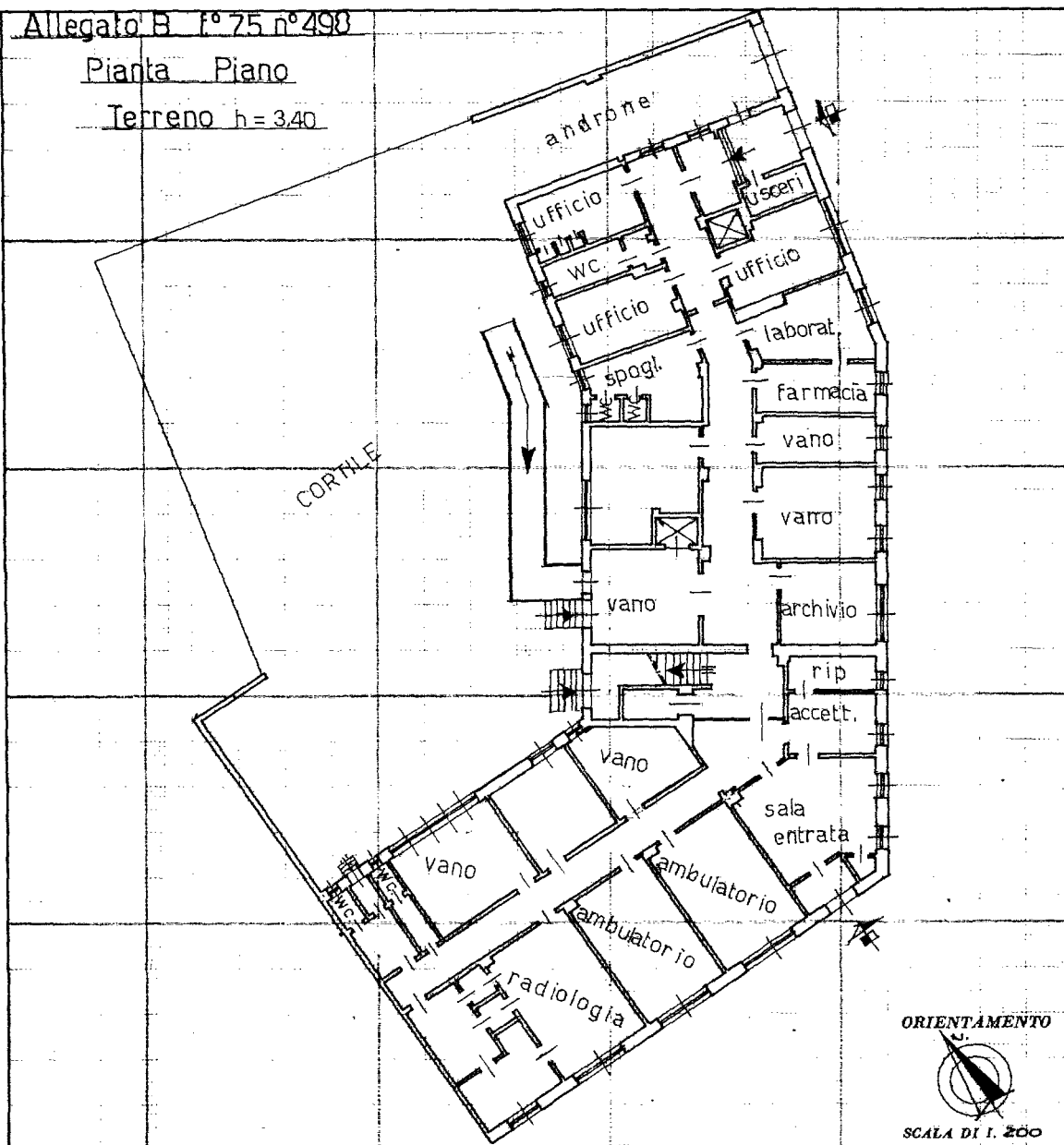

SPAZIO RISERVATO PER LE ANNOTAZIONI D'UFFICIO

DATA
PROT. N°

Compilata dal geom.

PIERO RICCIARDI

Iscritto all'Albo dei Geometri
della Provincia di TORINO

DATA 27/01/1987

Firma:

[Signature]

Ultima planimetria in atti

Data presentazione:25/03/1987 - Data: 19/03/2019 - n. T118243 - Richiedente: FLIMRZ57L14L219E

Totale schede: 4 - Formato di acquisizione: A3(297x420) - Formato stampa richiesto: A4(210x297)

1615

MODULARIO
P. ng rend. 497

MINISTERO DELLE FINANZE

MOD. B (Nuovo Catasto Edilizio Urbano)

DIREZIONE GENERALE DEL CATASTO E DEI SERVIZI TECNICI ERARIALI

Lire
200

35/3

NUOVO CATASTO EDILIZIO URBANO

(R. DECRETO-LEGGE 13 APRILE 1980, N. 682)

Planimetria dell'immobile situato nel Comune di TORINO V.le P.zza Massaua

Ditta PROVINCIA DI TORINO

Allegata alla dichiarazione presentata all'Ufficio Tecnico Erariale di TORINO

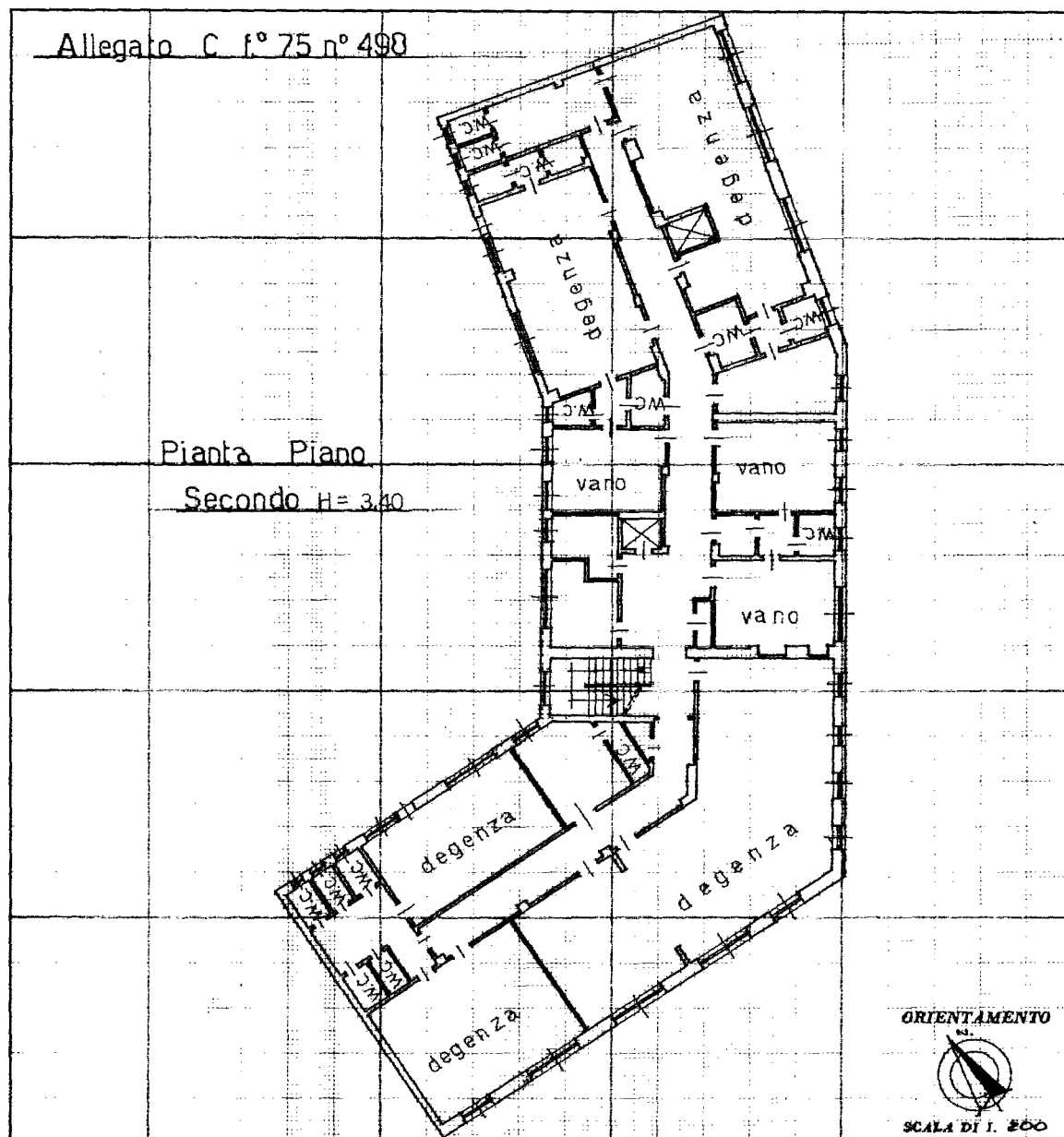

SPAZIO RISERVATO PER LE ANNOTAZIONI D'UFFICIO

DATA
PROT. N°

6154

Compilata dal geom.
PIERO RICCIARDI
(Titolo, nome e cognome del tecnico)Iscritto all'Albo de Geometri
della Provincia di TORINO

DATA 27/01/1987

Firma:

Ultima planimetria in atti

Data presentazione:25/03/1987 - Data: 19/03/2019 - n. T118243 - Richiedente: FLIMRZ57L14L219E

Totale schede: 4 - Formato di acquisizione: A3(297x420) - Formato stampa richiesto: A4(210x297)

MINISTERO DELLE FINANZE
R. 100 - 1000 - 1000

MINISTERO DELLE FINANZE

DIREZIONE GENERALE DEL CATASTO E DEI SERVIZI TECNICI ERARIALI

MOD. B (Nuovo Catasto Edilizio Urbano)

Lire
20035/4 **NUOVO CATASTO EDILIZIO URBANO**
(R. DECRETO-LEGGE 13 APRILE 1980, N. 652)

Planimetria dell'immobile situato nel Comune di TORINO Via Pzza Massaua
Ditta PROVINCIA DI TORINO
Allegata alla dichiarazione presentata all'Ufficio Tecnico Erariale di TORINO

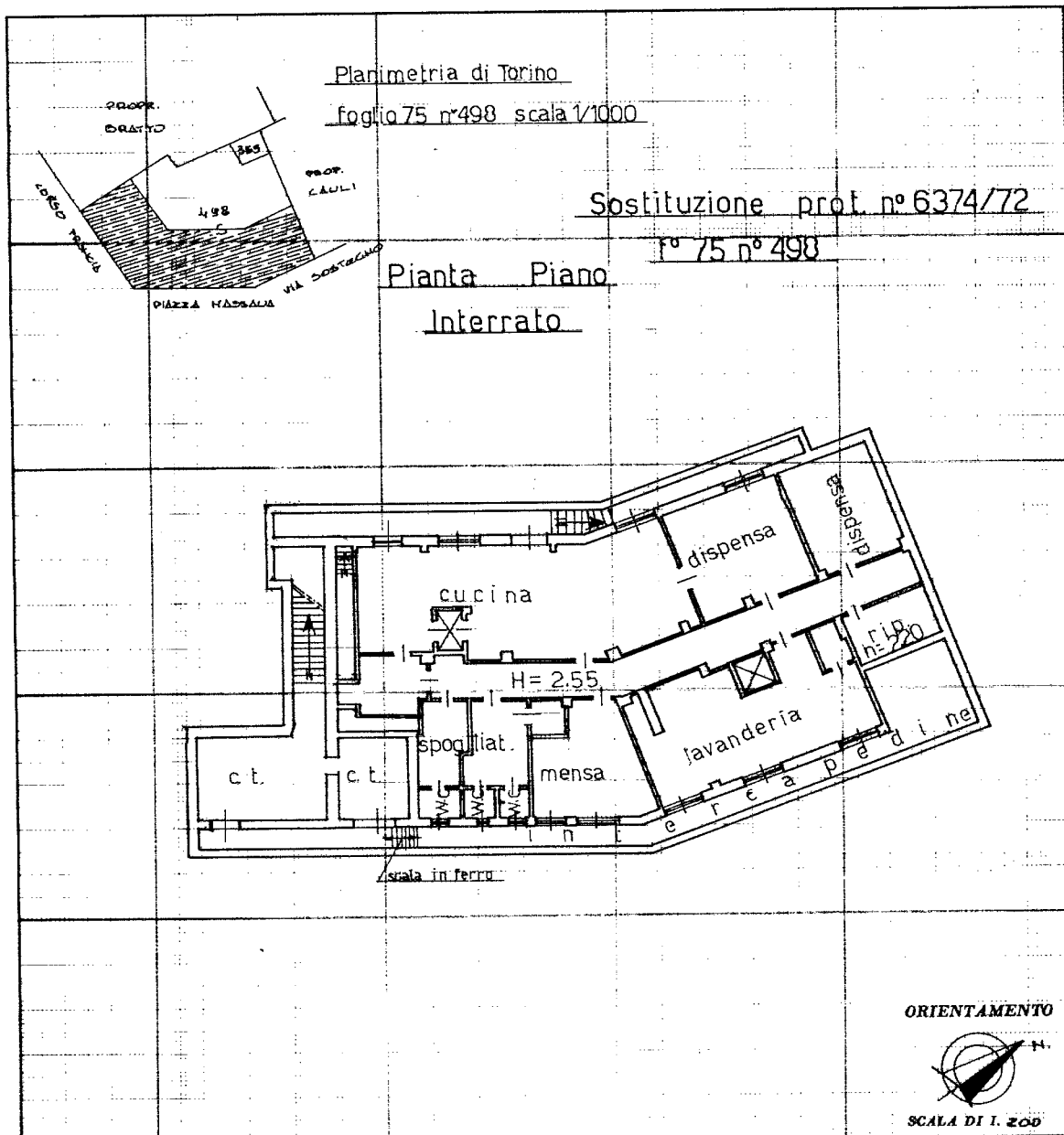

SPAZIO RISERVATO PER LE ANNOTAZIONI D'UFFICIO

DATA
PROT. N°

6134

Compilata dal geom.
PIERO RICCIARDI
(Titolo, nome e cognome del tecnico)Iscritto all'Albo dei Geometri
della Provincia di TORINO

DATA 27/01/1987

Firma: *Piero Ricciardi*

Ultima planimetria in atti